

ra[®]uited





82	BASTIDORES 19"
84	PAINÉIS 19"
89	BASTIDORES 10"
90	PAINÉIS 10"
91	ACESSÓRIOS



DIVERSIDADE DE SOLUÇÕES

- ✓ **Bastidores de 19"**, para **aplicação mural** – com **6U; 8U; 13U e 17U** – e **pavimento** – com **24U**
- ✓ **Bastidores de 10"** para aplicação **mural** com **6U**
- ✓ Disponíveis nas **cores branca** (RAL 9010), **cinza** (RAL7035) e **preta** (RAL 9005)

FUNCIONALIDADE

- ✓ **Marcação nos perfis** para fácil identificação do número de U
- ✓ **Espaço de reserva** superior e inferior
- ✓ Fornecido com fechadura metálica com chave (cód. 002132); painel passa cabos (cód. 0010136) e barramento terra (bastidores de 19")



ACESSIBILIDADE

- ✓ **Portas laterais** de abertura fácil
- ✓ **Quatro portas com chave**, no bastidor de pavimento
- ✓ **Aberturas deslizantes** nos topos, para passagem de cablagem

FLEXIBILIDADE E SEGURANÇA

- ✓ **Perfis de fixação ajustáveis** em profundidade
- ✓ **Saliências na base e reentrâncias no topo superior**, garantindo maior estabilidade na **sobreposição de bastidores**

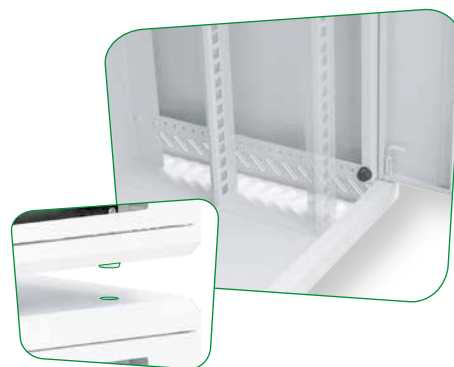

RESISTÊNCIA E HARMONIA ESTÉTICA

- ✓ **Porta frontal reversível**, com **vidro temperado**
- ✓ Robusto, com um **acabamento perfeito em todas as cores**

VENTILAÇÃO

- ✓ **Ventilação por convecção natural** com possibilidade de **ventilação forçada**, através do **kit de ventilação** (cód. 0010139) ou do **painel com 3 ventiladores** (cód. 0010142)



RAQ_ASSEMBLE[®]



Software de apoio à construção e orçamentação de bastidores RAQUITED[®]
Acesso on-line gratuito em www.quiterios.pt

BASTIDORES 19"



- ✓ Bastidores de 19" em Branco (RAL 9010), Cinza (RAL 7035) e Preto (RAL 9005)
- ✓ Murais (6U / 8U / 13U / 17U)
- ✓ Pavimento (24U)
- ✓ Equipado com painel passa cabos
- ✓ Porta frontal com vidro temperado, reversível e fechadura com chave (cód 002132)
- ✓ Ventilação por convecção natural com possibilidade de ventilação forçada
- ✓ IP20



CÓDIGO	DESIGNAÇÃO	DIMENSÃO L x A x P
0010006	RAQUITED 19" MURAL BRANCO 6U	600x380x400
0010006C	RAQUITED 19" MURAL CINZA 6U	600x380x400
0010006P	RAQUITED 19" MURAL PRETO 6U	600x380x400



CÓDIGO	DESIGNAÇÃO	DIMENSÃO L x A x P
0010008	RAQUITED 19" MURAL BRANCO 8U	600x460x400
0010008C	RAQUITED 19" MURAL CINZA 8U	600x460x400
0010008P	RAQUITED 19" MURAL PRETO 8U	600x460x400

CÓDIGO	DESIGNAÇÃO	DIMENSÃO L x A x P
0010013	RAQUITED 19" MURAL BRANCO 13U	600x690x400
0010013C	RAQUITED 19" MURAL CINZA 13U	600x690x400
0010013P	RAQUITED 19" MURAL PRETO 13U	600x690x400



CÓDIGO	DESIGNAÇÃO	DIMENSÃO L x A x P
0010017	RAQUITED 19" MURAL BRANCO 17U	600x870x400
0010017C	RAQUITED 19" MURAL CINZA 17U	600x870x400
0010017P	RAQUITED 19" MURAL PRETO 17U	600x870x400



CÓDIGO	DESIGNAÇÃO	DIMENSÃO L x A x P
0010024	RAQUITED 19" PAVIMENTO BRANCO 24U	600x1200x600
0010024C	RAQUITED 19" PAVIMENTO CINZA 24U	600x1200x600
0010024P	RAQUITED 19" PAVIMENTO PRETO 24U	600x1200x600



PAINÉIS 19"



001010504



0010108



CÓDIGO	DESIGNAÇÃO	DIMENSÃO L x A x P
001010504	PAINEL RAQUITED 19" PC6 CC5 FO8 3U	485x133x160
0010108	PAINEL RAQUITED 19" PC6 CC5 C/ PONTES FO8 3U	485x133x160

Painel para Repartidor de Cliente de Coaxial (RC-CC) com 2 repartidores de 5 saídas, para S/MATV e CATV.
Painel para Repartidor de Cliente de Par de Cobre (RC-PC) em categoria 6, com 2 entradas (primário) e 6 saídas (secundário), para distribuição de voz (até 3 operadores) ou para estabelecer uma rede de dados, com recurso a equipamentos activos.
Repartidor de Cliente de Fibra Óptica (RC-FO) equipado com 4 adaptadores duplos SC/APC (FO 8), com prateleira.
Possibilidade de interligação entre painéis, aumentando o número de saídas disponíveis.
Inclui conectores de compressão rectos e cargas 75Ω.



001010510



001010512



001010514

CÓDIGO	DESIGNAÇÃO	DIMENSÃO L x A x P
001010510	PAINEL RAQUITED 19" CC4 FO8 2U	485x90x160
001010512	PAINEL RAQUITED 19" CC6 FO8 2U	485x90x160
001010514	PAINEL RAQUITED 19" CC8 FO8 2U	485x90x160

Painel para Repartidor de Cliente de Coaxial (RC-CC) com 2 repartidores para S/MATV e CATV.
RC-CC: 4/6/8 saídas de Coaxial.
Repartidor de Cliente de Fibra Óptica (RC-FO) equipado com 4 adaptadores duplos SC/APC (FO 8), com prateleira.
Inclui conectores de compressão rectos e cargas 75Ω.



001010520



001010522



001010524



001010526



001010528

CÓDIGO	DESIGNAÇÃO	DIMENSÃO L x A
001010520	PAINEL RAQUITED 19" CC4 2U	485x90
001010522	PAINEL RAQUITED 19" CC6 2U	485x90
001010524	PAINEL RAQUITED 19" CC8 2U	485x90
001010526	PAINEL RAQUITED 19" CC12 3U	485x133
001010528	PAINEL RAQUITED 19" CC16 3U	485x133

Painel para Repartidor de Cliente de Coaxial (RC-CC) com 2 repartidores para S/MATV e CATV.
RC-CC: 4/6/8/12/16 saídas de Coaxial.
Inclui conectores de compressão rectos e cargas 75Ω.

Os painéis incluem KIT de parafusos para fixação ao bastidor (cód. 0010170).

Nota: O carimbo "FABRICO POR ENCOMENDA" identifica os produtos que a Quitérios não tem disponível para entrega imediata. Estes produtos são fabricados mediante encomenda e estão, por isso, sujeitos a prazos de entrega mais prolongados.

CÓDIGO	DESIGNAÇÃO	DIMENSÃO L x A x P
0010111	PAINEL RAQUITED 19" CC5 FO8 3U	485x133x160
0010112	PAINEL RAQUITED 19" CC9 FO8 3U	485x133x160



0010111



0010112

Painel para Repartidor de Cliente de Coaxial (RC-CC) com 2 repartidores para S/MATV e CATV.

A ligação às tomadas finais é executada na parte posterior do painel nas fichas F/F, com recurso a pontes de ligação para seleccionar o operador. RC-CC: 5/9 saídas de Coaxial.

Repartidor de Cliente de Fibra Óptica (RC-FO) equipado com 4 adaptadores duplos SC/APC (FO8), com prateleira.

CÓDIGO	DESIGNAÇÃO	DIMENSÃO L x A
0010113	PAINEL RAQUITED 19" CC5 3U	485x133
0010114	PAINEL RAQUITED 19" CC9 3U	485x133
0010115	PAINEL RAQUITED 19" CC12 C/ PONTES 3U	485x133
0010116	PAINEL RAQUITED 19" VAZIO (P/CC12) 3U	485x133



0010113



0010114

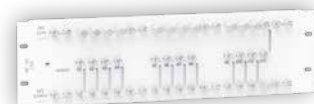

0010115



0010116

Painel para Repartidor de Cliente de Coaxial (RC-CC) com 2 repartidores para S/MATV e CATV.

A ligação às tomadas finais é executada na parte posterior do painel nas fichas F/F, com recurso a pontes de ligação para seleccionar o operador.

RC-CC: 5/9/12 saídas de Coaxial

CÓDIGO	DESIGNAÇÃO	DIMENSÃO L x A
0010164	PAINEL RAQUITED 19" CC5 1U	485x43

Painel equipado com 1 repartidor para 5 saídas de Coaxial.



0010165	PAINEL RAQUITED 19" CC9 1U	485x43
----------------	----------------------------	--------

Painel equipado com 1 repartidor para 9 saídas de Coaxial.



0010166	PAINEL RAQUITED 19" CC12 1U	485x43
----------------	-----------------------------	--------

Painel equipado com 1 repartidor para 12 saídas de Coaxial.



Os painéis incluem KIT de parafusos para fixação ao bastidor (cód. 0010170).

Nota: O carimbo "FABRICO POR ENCOMENDA" identifica os produtos que a Quitérios não tem disponível para entrega imediata. Estes produtos são fabricados mediante encomenda e estão, por isso, sujeitos a prazos de entrega mais prolongados.

PAINÉIS 19"



0010120



0010121



0010123

CÓDIGO	DESIGNAÇÃO	DIMENSÃO L x A
0010120	PAINEL RAQUITED 19'' PC6 1U	485x43
0010121	PAINEL RAQUITED 19'' PC8 1U	485x43
0010123	PAINEL RAQUITED 19'' PC12 1U	485x43

Painel para Repartidor de Cliente de Par de Cobre (RC-PC) em categoria 6, com 2 entradas (primário) e 6, 8 ou 12 saídas (secundário), para distribuição de voz (até 3 operadores) ou para estabelecer uma rede de dados, com recurso a equipamentos activos.



0010126



0010128



0010129



0010130^{a)}



0010131^{b)}



0010134



0010136

CÓDIGO	DESIGNAÇÃO	DIMENSÃO L x A x P
0010126	PAINEL RAQUITED 19'' VAZIO S/PRAT (P/ FO48) 1U	485x43
0010128	PAINEL RAQUITED 19'' VAZIO C/PRAT (P/FO48) 1U	485x43x160
0010129	PAINEL RAQUITED 19'' VAZIO GAVETA 24 FO SIMPLES 1U	485x43x230
0010130^{a)}	PAINEL RAQUITED 19'' PRATELEIRA P265 1U	485x43x265
0010131^{b)}	PAINEL RAQUITED 19'' PRATELEIRA P420 1U	485x43x420

^{a)} Prateleira com 265mm de profundidade para os bastidores de 400mm de profundidade.

^{b)} Prateleira com 420mm de profundidade para os bastidores de 600mm de profundidade.

0010134	PAINEL RAQUITED 19'' PASSA CABOS C/ ESCOVA 1U	485x43
0010136	PAINEL RAQUITED 19'' PASSA CABOS 1U	485x43

Painéis para passagem de cabos.

Os painéis incluem KIT de parafusos para fixação ao bastidor (cód. 0010170).

CÓDIGO	DESIGNAÇÃO	DIMENSÃO L x A x P
--------	------------	--------------------

0010135 PAINEL RAQUITED 19" C/ ARGOLAS 1U 485x43

Painel com argolas, para organização dos cabos com argolas.



0010139 KIT VENTILAÇÃO C/ TERMOSTATO 120x120x38

Inclui ventilador, calha DIN e termostato para fixar directamente no topo superior do bastidor.



0010142 PAINEL RAQUITED 19" 3 VENT 1U 485x43

Painel com 3 ventiladores. Botão de ON/OFF na parte frontal.



0010145 PAINEL RAQUITED 19" CEGO 1U 485x43

0010146 PAINEL RAQUITED 19" CEGO 2U 483x89

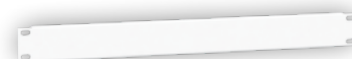

0010145



0010146

0010148 PAINEL RAQUITED 19" 6 TOM C/ INTERR 1U 485x43

0010149 PAINEL RAQUITED 19" 6 TOM C/ DISJ 1U 485x43

Painel equipado com tomadas eléctricas, com interruptor ou disjuntor.



0010148



0010149

Os painéis incluem KIT de parafusos para fixação ao bastidor (cód. 0010170).

PAINÉIS 19"



CÓDIGO	DESIGNAÇÃO	DIMENSÃO L x A
0010150	PAINEL RAQUITED 19" VAZIO (P/24RJ45) 1U	485x43

Painel vazio 24 portas para equipar com conectores RJ45 (cód. 0023570), com guia de cabos.



0010153	PAINEL RAQUITED 19" VZ P/24 RJ45 S/GUIA CABOS 1U	485x43
----------------	--	--------

Painel vazio 24 portas para equipar com conectores RJ45 CAT6 (cód. 0023570), sem guia de cabos.



0010158	PAINEL RAQUITED 19" VAZIO P/24 FICHAS F/F 1U	485x43
----------------	--	--------

Painel vazio para equipar com 24 fichas do tipo F/F (cód. 0023552).



0010162	PAINEL RAQUITED 19" VAZIO P/ 10F/F+10RJ45 1U	485x43
----------------	--	--------

Painel vazio para equipar com 10 fichas do tipo F/F (cód. 0023552) + 10 conectores RJ45 CAT6 (cód. 0023570).



0010163	PAINEL RAQUITED 19" VZ P/ 8RJ45 + 8F/F + 8FO 1U	485x43
----------------	---	--------

Painel vazio para equipar 8 conectores RJ45 (cód. 0023570), 8 fichas do tipo F/F (cód. 0023552) e 8 adaptadores duplos SC/APC (cód. 0023513).

Os painéis incluem KIT de parafusos para fixação ao bastidor (cód. 0010170).

- ✓ Bastidor de 10" em Branco (RAL 9010), Cinza (RAL 7035) e Preto (RAL 9005)
- ✓ Aplicação mural, para painéis de 10", com 6U
- ✓ Porta frontal reversível, com fechadura metálica com chave
- ✓ Ventilação por convecção natural
- ✓ IP20



BASTIDORES 10"

CÓDIGO	DESIGNAÇÃO	DIMENSÃO L x A x P
00100708B	RAQUITED 10" MURAL BRANCO 6U	300x340x260
00100708C	RAQUITED 10" MURAL CINZA 6U	300x340x260
00100708P	RAQUITED 10" MURAL PRETO 6U	300x340x260



PAINÉIS 10"



PAINÉIS 10"

CÓDIGO	DESIGNAÇÃO	DIMENSÃO L x A
00100840	PAINEL RAQUITED 10" 24 PORTAS VAZIO 2U	255x89

Painel vazio 24 portas para equipar com conectores RJ45 CAT6 (cód. 0023570).



00100842	PAINEL RAQUITED 10" CC5 1U	255x44
-----------------	----------------------------	--------

Painel para Repartidor de Cliente de Coaxial (RC-CC), equipado com 1 repartidor de 5 saídas, para S/MATV ou CATV. A ligação às tomadas finais é executada directamente no repartidor. Inclui conectores de compressão e cargas 75Ω.



00100844	PAINEL RAQUITED 10" PC6 2U	255x89
-----------------	----------------------------	--------

Painel para Repartidor de Cliente de Par de Cobre (RC-PC) em categoria 6, com 2 entradas (primário) e 6 saídas (secundário). Equipado com placa para distribuição de voz (até 3 operadores) ou para estabelecer uma rede de dados, com recurso a equipamentos activos.



00100846	PAINEL RAQUITED 10" VAZIO P/ 8 RJ45 1U	255x44
-----------------	--	--------

Painel vazio para equipar até 8 conectores RJ45 CAT6 (cód. 0023570).



00100848	PAINEL RAQUITED 10" VAZIO P/ 8 FICHAS F/F 1U	255x44
-----------------	--	--------

Painel vazio para equipar até 8 fichas tipo F/F (cód. 0023552).



00100850	PAINEL RAQUITED 10" VAZIO P/ 8 FO 1U	255x44
-----------------	--------------------------------------	--------

Painel vazio para equipar até 8 adaptadores duplos SC/APC para Fibra Óptica (cód.0023513).



00100852	PAINEL RAQUITED 10" PASSA CABOS 1U	255x44
-----------------	------------------------------------	--------



00100854	PAINEL RAQUITED 10" CEGO 1U	255x44
-----------------	-----------------------------	--------



00100856	PAINEL RAQUITED 10" PRATELEIRA 1U	255x44
-----------------	-----------------------------------	--------

Os painéis incluem KIT de parafusos para fixação ao bastidor (cód. 0010170).

ACESSÓRIOS

CÓDIGO	DESIGNAÇÃO	QT. EMB
002132	FECHADURA METÁLICA CHAVES IGUAIS	1
0010139	KIT VENTILAÇÃO C/ TERMOSTATO	1
0010170	KIT 4 PARAF+PORCA RAQUITED	1
0023508	ORGANIZADOR P/ 24 FO C/ TAMPA	1
0023510	ORGANIZADOR FO P/2 ADAPT DUPLEX SC/APC	1
0023511	ADAPTADOR FO SC/APC SIMPLES C/ PROTECÇÃO	5
0023512	ADAPTADOR FO SC/APC DUPLEX	5
0023513	ADAPTADOR FO SC/APC DUPLEX C/ PROTECÇÃO	5
0023550	FICHA COMPRESSÃO ANGULAR ENCAIXE	5
0023551	FICHA COMPRESSÃO RECTA	5
0023552	FICHA TIPO F/F	5
0023554	FICHA COMPRESSÃO ANGULAR C/ ROSCA	5
0023570	CONECTOR RJ45 CAT6	5
0023574	CONECTOR RJ45 CAT6 BLINDADO	5
0023575	CONECTOR RJ45 CAT6A BLINDADO	5
0023580	CORDÃO RJ45 CAT6 0,5m	1
00235801	CORDÃO RJ45 CAT6 1m	1
0023590	KIT 4 RODIZIOS P/ RAQUITED 24U	1
00236	FERRAMENTA CRAVAÇÃO RÉGUA ATI 3G	1
00237	FERRAMENTA CRAVAÇÃO S110.IQ	1
00238	ALICATE CRAVAÇÃO FICHAS RJ 11/12/45	1
0023820	ALICATE COMPRESSÃO CONECTORES F 90°	1
0023830	ALICATE DESCARNAR RG59/RG6/RG7/RG11	1



CORDÕES PARA FIBRA ÓPTICA

CÓDIGO	DESIGNAÇÃO	DIMENSÃO (m)
0023514	CORDÃO FO SC/APC DUPLEX 2m	2
002351406	CORDÃO FO SC/APC DUPLEX 6m	6
002351408	CORDÃO FO SC/APC DUPLEX 8m	8
002351412	CORDÃO FO SC/APC DUPLEX 12m	12
002351416	CORDÃO FO SC/APC DUPLEX 16m	16
002351420	CORDÃO FO SC/APC DUPLEX 20m	20
002351425	CORDÃO FO SC/APC DUPLEX 25m	25
002351430	CORDÃO FO SC/APC DUPLEX 30m	30
002351435	CORDÃO FO SC/APC DUPLEX 35m	35
002351440	CORDÃO FO SC/APC DUPLEX 40m	40
002351445	CORDÃO FO SC/APC DUPLEX 45m	45
002351450	CORDÃO FO SC/APC DUPLEX 50m	50
002351455	CORDÃO FO SC/APC DUPLEX 55m	55
002351460**	CORDÃO FO SC/APC DUPLEX 60m	60
002351465**	CORDÃO FO SC/APC DUPLEX 65m	65



Cabo constituído por duas Fibras Ópticas, pré-conectorizado, em ambas as extremidades, com 2 conectores SC/APC. Outras dimensões, sob consulta.